

LÇE

17.1.2022 tarihinde İstanbul Büyükşehir Belediye Başkanlığı tarafından onaylanmıştır.

SİLİVRİ BELEDİYESİ	
Plan ve Proje Müdürlüğü	
PLANIN İSMİ	SİLİVRİ İLÇESİ GÜMÜŞYAKA MAHALLESİ 7644, 7645, 7646, 7648, 7649 VE 7681 ADALAR VE TEPELİ, HURİCİ ALANLARIN BULANUĞU İKİNCİ KATMANIN 1/1000 ÖLÇEĞİNDE YAPILAN İMAR PLANI (EĞİLİMİZ)
PAFTA NO:	17AII
ÇİZEN:	Şehir Plancısı: Selin BÜKÜLMEZ Şehir Plancısı: Burcu TURAN
OLÇEK:	1/1000
Müdür:	Recep DOĞAN

PIN NO: UIP-

SİLİVRİ İLÇE MECLİSİNİN
05/09/2025 gün ve 118 sayılı kabul edilen kararın eki plan parçasıdır.

Sibel AYDIN İŞİKONDEŞ
İmar Komisyonu Başkanı

SİLİVRİ İLÇE MECLİSİNİN
05/09/2025 gün ve 118 sayılı kabul edilen kararın eki plan parçasıdır.

Bora BALCIOĞLU
Belediye Başkanı

İBB PLANLAMA MÜDÜRLÜĞÜNÜN
08/11/2025 tarihli 2926 sayılı yazısı ektedir.

Seda İŞİKONDEŞ
Y. Şehir Plancısı

Özlem SEN
Şehir Plancısı

İstanbul Büyükşehir Belediye Meclisinin
15/01/2024 tarihli ve 1255 sayılı kararı ile onaylanmıştır.

İmar ve Eyalet Bakanlığı onaylanmıştır.

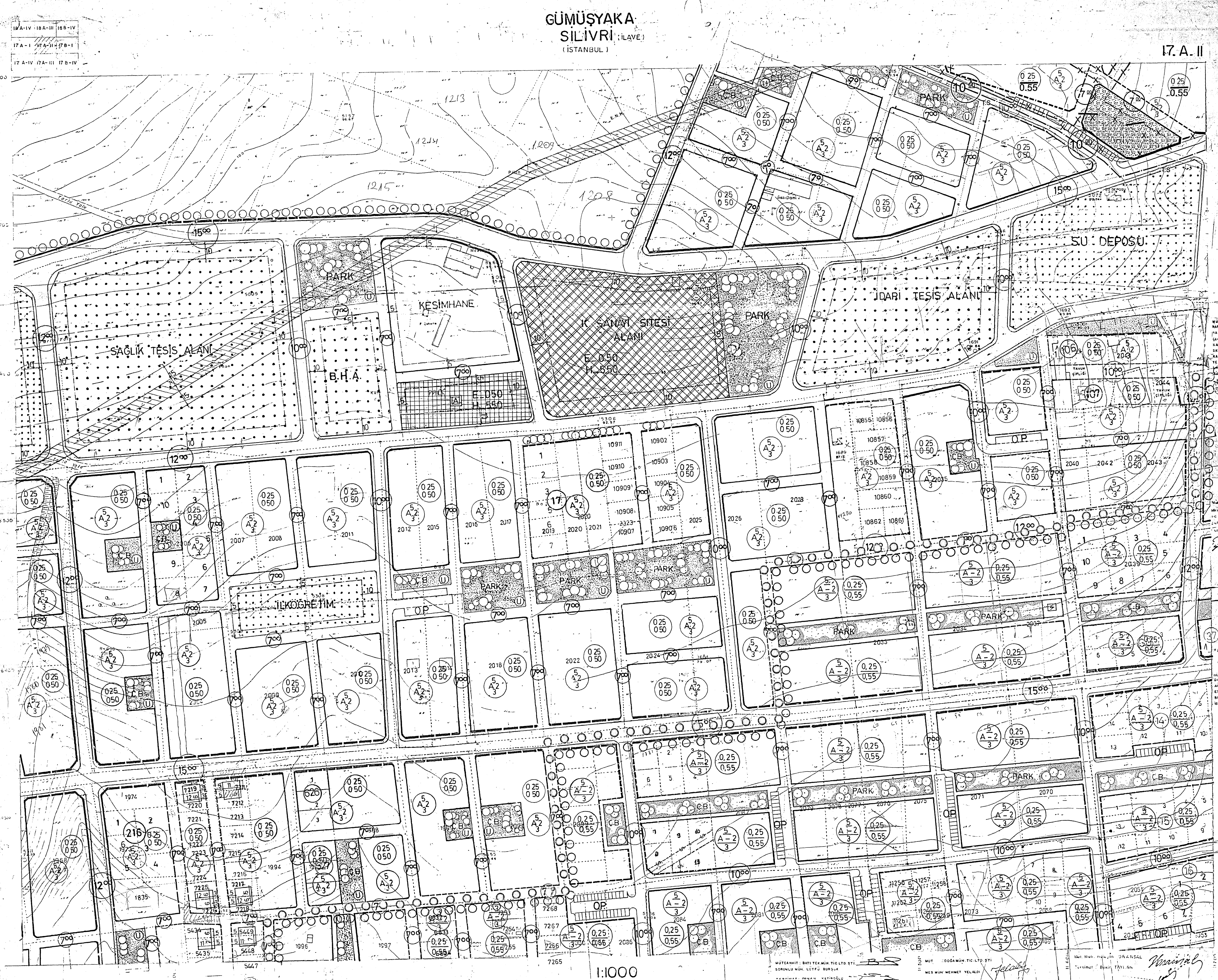

1:1000

İBB İMAR VE PLANLAMA MÜDÜRLÜĞÜ
MÜHÜRÜ
17.1.2022

İBB İMAR VE PLANLAMA MÜDÜRLÜĞÜ
MÜHÜRÜ
17.1.2022

İBB İMAR VE PLANLAMA MÜDÜRLÜĞÜ
MÜHÜRÜ
17.1.2022



12.01.2025 tarihinde İstanbul Büyükşehir Belediye Başkanlığı onaylanmıştır.

SILVRI BELEDİYESİ Plan ve Proje Müdürlüğü		
PLANIN İSMİ	SILVRI İLÇESİ GÜMÜSYAKA MAHALLESİ 7644, 7645, 7646, 7649 VE 7661 ADALAR VE TESİS, HARC ALANLARI BİRLİĞİNDEN İZMİR KAPISAKI 1/1000 ÖLÇEKLİ UYGULAMA İMAR PLANI DEĞİŞİKLİĞİ	
PAFTANO :	18AIII	ÖLÇEK: 1/1000
ÇİZEN:	Şehir Plancısı Selin BÖKÜLMEZ	
	Şehir Plancısı Burcu TURAN	
Müdür	Recep DOĞAN	

PİN NO: UİP-

SILVRI İLÇE MECLİSİNİN
05/09/2025 gün ve 118 sayılı kabul edilen kararın eki planıdır.

Sibel AYDIN İŞİKONDEŞ
İmar Komisyonu Başkanı

SILVRI İLÇE MECLİSİNİN
05/09/2025 gün ve 118 sayılı kabul edilen kararın eki planıdır.

Bora BALCIOĞLU
Belediye Başkanı

İBB PLANLAMA MÜDÜRLÜĞÜNÜN
08/12/2024 tarihli 118 sayılı yazısı eki planıdır.

Seda İKİZBAŞI
Y. Şehir Plancısı

ÖZLEM SEN
Şehir Plancısı

İstanbul Büyükşehir Belediye Meclisinin
15.01.2024 tarihli 135 sayılı kararı ile onaylanmıştır.

İBB İZMİR KAPISAKI İMAR PLANI DEĞİŞİKLİĞİ

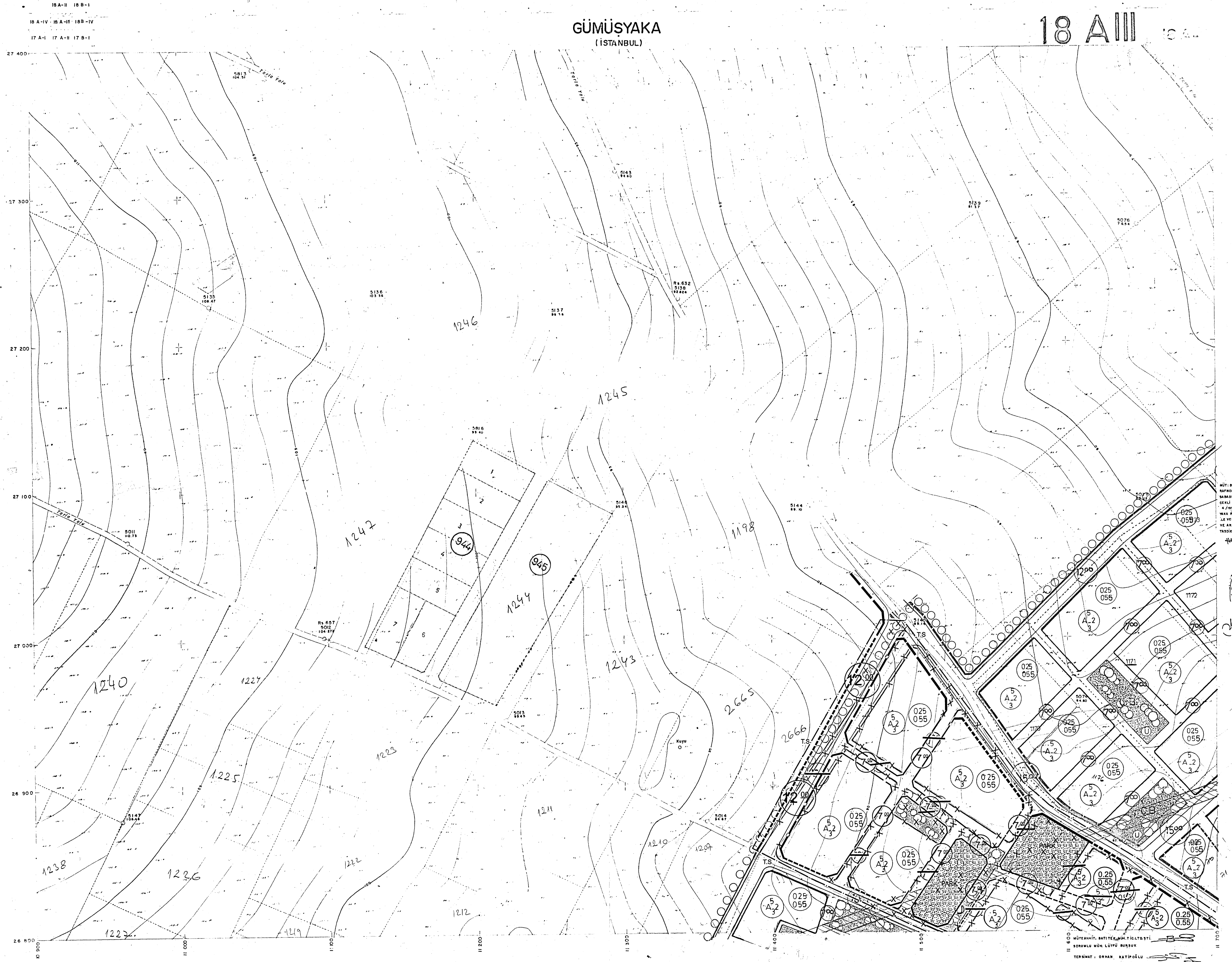

GÜMÜSYAKA
(İSTANBUL)

18 AIII

1:1000

MÜHÜRLEME YERİNDİRİLMİŞTİR.
BASKININ SONRASI KULLANILAN VE
BASKININ İTİSİ 15 ARKALIK 2025
GÜNÜ İLÇE MECLİSİNİN KARARINA
GÖRE İZMİR KAPISAKI İMAR PLANI
DEĞİŞİKLİĞİ BAŞVURUSU VE İZMİR
KAPISAKI İMAR PLANI DEĞİŞİKLİĞİ
VE ARKAD KONTROLÜNE BAĞLI
TARİHİ EKİLMİŞTİR.

14/01/2025

İLÇE BAŞKANI
MAHİR AKILIN

İZMİR KAPISAKI İMAR PLANI DEĞİŞİKLİĞİ
TEKNIK ÇİZİM KATIĞI



T.C.
SİLİVRİ BELEDİYE BAŞKANLIĞI
Plan ve Proje Müdürlüğü



ASKI TUTANAĞI

Silivri İlçesi, Gümüşyaka Mahallesi idari sınırları içerisinde yer alan UİP-341104846 Plan İşlem Numaralı ve 17.01.2026 onay tarihli Silivri İlçesi, Gümüşyaka Mahallesi, 7644, 7645, 7646, 7647, 7648, 7649 Ve 7661 Adalar Ve Tescil Harici Alanların Bulunduğu Bölgeyi Kapsayan 1/1000 Ölçekli Uygulama İmar Planı Değişikliği, 3194 sayılı İmar Kanunu'nun 8. maddesi gereğince 12.03.2026 günü mesai başlamasıyla Belediye binası giriş katında askıya alındığına dair tarafımızdan tanzim edilen tutanaktır.

Onay Tarihi	17.01.2026
Ölçek	1/1000
Adedi	4
Mahalle	Gümüşyaka
Parsel	7644, 7645, 7646, 7647, 7648, 7649, 7661 adalar ve çevresi
Dosya No.	PLNMATDLT_53-Gümüşyaka Mh. 7646 ada ve çevresi U.İ.P. [7646/]
İlana Çıkış Tarihi	12.03.2026
İlan Bitiş Tarihi	13.04.2026
Plan PIN NO	UİP-341104846

Melih KALELİ
.././2026 Şehir Plancısı

Emircan KUZUCU
.././2026 Şehir Plancısı

Recep DOĞAN
Müdür V.

Bu belge, güvenli elektronik imza ile imzalanmıştır.

Belge doğrulama kodu:A001A8C0491D Doküman No:2367435 Belge Doğrulama Adresi: <https://www.turkiye.gov.tr/silivri-belediyesi-ebys>

Alibey Mahallesi Turgut Özal Bulvarı No:3 34570 Silivri / İSTANBUL
Telefon: 4442047 dhl.1319 Faks.: 0212 727 08 29
Kep:silivribelediyesi@hs03.kep.tr e-posta: harita@silivri.bel.tr
internet adresi: <http://www.silivri.bel.tr>

Bilgi için:
Melih KALELİ
4442047 dhl.1319



İlçe : Silivri

Mahalle/Köy : Gümüşyaka Mahallesi

Pafta/Ada/Parsel : Gümüşyaka Mahallesi 7644, 7645, 7646, 7648, 7649, 7661 adalar ve Tescil Harici Alan

Plan Türü : 1/1000 Ölçekli Uygulama İmar Planı (PİN: UİP-341104846)

Açıklama : Silivri İlçesi, Gümüşyaka Mahallesi, 7644, 7645, 7646, 7647, 7648, 7649 Ve 7661 Adalar Ve Tescil Harici Alanların Bulunduğu Bölgede İmar Uygulamasına İlişkin Problemleri Çözmek Amacıyla Hazırlanan 1/1000 Ölçekli Uygulama İmar Planı Değişikliği

İlçe Mec. K.Tar. ve No : 05.09.2025 / 118

İBB Mec. K.Tar. ve No : 15.01.2026 / 135

Onay Tarihi : 17.01.2026

Askıya Çıkış Tarihi : 12.03.2026

Askıdan İniş Tarihi : 13.04.2026

Plan Paftaları

17AII

17BI

18AIII

18BIV